

AO

HOSPITAL EVANGÉLICO DE CACHOEIRO DE ITAPEMIRIM - HECI

CNPJ: 27.193.705/0001-29

Endereço: R. Manoel Braga Machado, nº 02-30, Bairro Ferroviários, Cachoeiro de Itapemirim/ES – CEP: 29.308-065

A/C:

Setor de Projetos Especiais do HECI.

Objeto: Aquisição de equipamentos médico-hospitalares para o Hospital Evangélico de Cachoeiro de Itapemirim.

Cotação Prévia nº 12/2025

Convênio MS/SE/FNS/HECI: 953185/2023

Menor Preço: Por Item

A empresa Qualimage Comércio Serviços e Representações Ltda, CNPJ nº 31.950.325/0001-69 e Ins. Estadual nº 083.521.41-0, Ins. Municipal 125.702-2, situada na R. Gelu Vervloet dos Santos, nº 590, Lj. 4, Jardim Camburi/ES – CEP 29.090-100. Contato do setor de Licitações & Contratos (27) 3207-7075 / 99879-4961, e-mail licitacao@qualimage.com.br / adm@qualimage.com.br, neste ato representada pelo seu sócio administrador, Darwin Lemos Carvalhes, brasileiro, casado, portador do CPF 102.302.896-49 E RG 161.690/MG, vem por meio desta, apresentar Proposta de Preços ao Edital acima descrito, conforme segue:

A proposta divide-se em:

I.- Descrição/Proposta Técnica

II.- Proposta Comercial

Vitória/ES, 18 de junho de 2025

Darwin Lemos Carvalhaes
Sócio Administrador
RG MG-161.690
CPF 102.302.896-49

Qualimage Comércio Serviços e Representações Ltda
CNPJ 31.950.325/0001-69

I - SISTEMA DE VIDEOENDOSCOPIA DIGESTIVA

ELUXEO LITE 6000

VIDEOPROCESSADORA DIGITAL ELUXEO LITE EP-6000 - PROCESSADORA DE IMAGENS DIGITAL COM ALTA DEFINIÇÃO (HD),

com as seguintes características: Imagem transmitida ao monitor em Alta Definição de 1080 linhas com escaneamento progressivo; Magnificação eletrônica de até 2X gradual em 20 estágios, com botões de incremento ou decremento; compatível com cromoscopia pré e pós processada ou pré e pós processada IEE modes BLI, BLI-brt, LCI, FICE, Função Picture in Picture; Função para ajuste de cores do sistema de endoscopia; Função BLV para ênfase da vascularização; Recurso de controle automático de ganho (AGC), para ajuste automático de imagem; Recurso de White balance automático; Botão multifuncional para acionamento rápido, no painel frontal da processadora, podendo ativar funções de controle da processadora; Botão para ativação dos dados do paciente e data na tela de exame; Agenda para 44 pacientes; 20 tipos de procedimentos, 20 médicos; conjunto de configurações armazenáveis para até 10 usuários; Compatibilidade de endoscópios 720, 740, 760, 530*, 580, 600 e com compatibilidade da novíssima processadora ultrassônica SU-1; conexão de controle remoto acionado por pedal; terminal para acionamento de periféricos externos de gravação; Saídas de vídeo: DUAS DVI (sinal de vídeo digital); UMA RGB; UMA Y/C e UMA vídeo composto; **compatível com inteligência artificial (CAD-EYE).**



FONTE DE LUZ COM TRÊS LEDS INCORPORADA, com as seguintes características: Acoplada à processadora de imagem; alta performance em iluminação; LEDS independentes; Contador digital do tempo de uso dos LEDS; autonomia estimada de 5000 horas, comparando com uma lâmpada de xenônio com duração de 500 horas a durabilidade estimada são de cinco anos, Sistema de arrefecimento dos LEDS por ar forçado; Insuflação de ar através de bomba de diafragma; compatível com videogastroscoPIO, videocolonoscoPIO, videoduodenoscoPIO, videonasogastroscoPIO, videobroncoscoPIO; videonasolaringofaringoscoPIO e fibroscoPIOS; botão de acionamento da LEDS, permitindo ligar e desligar a lâmpada sem a necessidade de desligar a processadora de imagem; função LIGHT LIMIT, para diminuir a temperatura na ponta distal do endoscópio, auxiliando em procedimentos terapêuticos em hemorragia digestiva. Dimensões: 375(L) x 495(C) x 190(A)mm (processadora e fonte de luz); Peso: 14 kg (processadora e fonte de luz); Ambiente de operação: temperatura: 10 a 40°C; umidade: 30 a 85% (sem condensação); pressão atmosférica: 70 a 106 kPa; Acessórios que acompanham o

equipamento: 01 Recipiente de água (WT4), 01 Teclado de dados, 01 manual de operação e cabos de ligação.

MARCA/FABRICANTE: FUJIFILM

MODELO: EP-6000 (composta pela processadora de imagens e fonte de led)

PROCEDÊNCIA: Japão

REGISTRO NA ANVISA: 10317490219/10317490139

VÍDEOCOLONOSCÓPIO ELETRÔNICO

Para observação, biópsia, terapêutica diatérmica e documentação; flexível; CCD colorido; botão para congelamento e captura de imagens; corpo de operação leve e com contorno antiderrapante, porém com superfície lisa, minimizando as áreas de retenção de impurezas, otimizando a desinfecção; totalmente submersível e esterilizável por processo de baixa temperatura; com canal auxiliar para irrigação direta (*WATER JET*); botões comutáveis no corpo de operação, que permitem o controle de funções da processadora e/ou equipamentos periféricos; compatível com tecnologia cromoendoscopia virtual; compatível com sistema de vídeo EPX-440, EPX-3500, EPX-4450, EPX-6000 e EPX-7000; sistema de ZOOM ELETRÔNICO, com as seguintes especificações técnicas: TUBO FLEXÍVEL: comprimento total: 1.990mm, comprimento funcional: 1.690, diâmetro externo: 12.0mm, diâmetro do canal de trabalho: 3.8mm, diâmetro distal: 12.0mm. ÓTICA: Visão: frontal, ângulo de visão (em graus): 140°. Profundidade de Campo: 2~100mm, 02 Guias de iluminação. ÂNGULO DE DEFLEXÃO: Para baixo/cima: 180°. Para direita/esquerda: 160°. Acompanham (cada equipamento): Maleta de transporte, escovas de limpeza, tampas de proteção, conectores, válvulas, kit de limpeza e desinfecção e manual de operações.



MARCA/FABRICANTE: FUJIFILM

MODELO: EC-600WL

PROCEDÊNCIA: Japão

REGISTRO NA ANVISA: 10317490149

VÍDEOGASTROSCÓPIO ELETRÔNICO

Para observação, biópsia, terapêutica diatérmica e documentação; flexível; CCD colorido de 410.000 pixels; botão para congelamento e captura de imagens; corpo de operação leve e com contorno antiderrapante, porém com superfície lisa, minimizando as áreas de retenção de impurezas, otimizando a desinfecção; totalmente submersível e esterilizável por processo de baixa temperatura; botões comutáveis no corpo de operação que permite o controle de funções da processadora e/ou equipamentos periféricos; compatível com tecnologia de cromoendoscopia virtual; compatível com sistema de vídeo EPX-4400, EPX-4450, EPX-3500, EPX-6000 E EPX-7000 sistema de ZOMM ELETRÔNICO, com as seguintes especificações técnicas: TUBO Flexível:

Cumprimento Total: 1.400mm, comprimento funcional: 1.100mm, diâmetro externo: 9.3mm, diâmetro do canal de trabalho: 2.8mm, diâmetro distal: 9.2mm. ÓTICA: Visão: frontal, ângulo de visão (em graus): 140°. Profundidade de campo: 2~100mm; 02 Guias de iluminação. Ângulo de Deflexão: Para cima: 210 graus, para baixo: 90 graus, para direita: 100 graus, para esquerda: 100 graus. Acompanham (cada equipamento): Maleta de transporte, escovas de limpeza, tampas de proteção, conectores, válvulas, kit de limpeza e desinfecção e manual de operações.



MARCA/FABRICANTE: FUJIFILM

MODELO: EG-600WR

PROCEDÊNCIA: Japão

REGISTRO NA ANVISA: 10317490149

CARRINHO/TROLLEY para acondicionamento de equipamentos de endoscopia, com as seguintes características: estrutura rígida e resistente, confeccionado em tubos e chapas de aço carbono, laterais e fundos fechados com chapas (encaixados), braço articulado para monitores LCD, padrão VESA, prateleira para o teclado com corrediças, quatro rodízios 100mm dois com freios, pintura eletrostática a pó, polimerizada em estufa a 200° C, cor cinza texturizado, peso: 30kg. Dimensões: externa 1300mmx560mmx530mm (AxLxP) útil: 500mmx530mm (LxP).

MARCA/FABRICANTE: CARDINAL

MODELO: VE-50 PS

PROCEDÊNCIA: NACIONAL

REGISTRO NA ANVISA: N/A

MONITOR CIRÚRGICO 27"

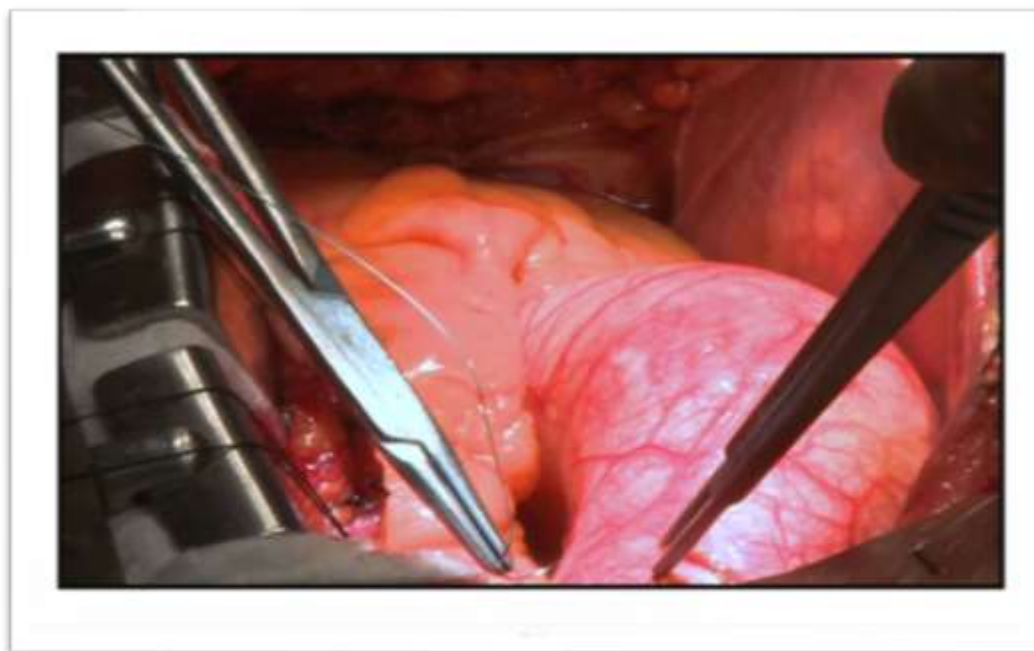

Monitor DICOM com 27 polegas, possuindo resolução de 8MP (3840x2160), painel IPS, com tratamento de Superfície Anti-Reflexo 3H, possuindo gama de cores (Srgb) acima de 99%, ângulo de visão (CR \geq 10) de 178° (horizontal e vertical), brilho típico de 350cd/m², relação de Contraste (típico) de 1000:1, tempo de resposta (GTG) de 14ms (desligado / 5ms (modo rápido) , calibração de Hardware, tendo conexão de entrada de HDMI x2, DisplayPort x1, Portas UBS: 1upstream, possuindo suporte ajustável com inclinação de -5° ~25°, giro de \pm 45°, altura de até 150mm e Pivot de 90°

MARCA/FABRICANTE: LG

MODELO: 27HJ710S

PROCEDÊNCIA: CORÉIA DO SUL

REGISTRO NA ANVISA: 82316160002

I – PROPOSTA TÉCNICA

A tabela abaixo apresenta os itens propostos:

Produto	Quantidade
SISTEMA DE VIDEOENDOSCOPIA DIGESTIVA	
ELUXEO 6000	1
EC-600WL	1
EG-600WR	1
Monitor Cirúrgico	1
VE-50 OS	1
NOBREAK	1
Acessórios	<i>Inclusos</i>

II.- PROPOSTA COMERCIAL

1) Preço da Proposta:

VALOR UNITÁRIO: R\$ 363.000,00 (trezentos e sessenta e três mil reais).

VALOR GLOBAL: R\$ 363.000,00 (trezentos e sessenta e três mil reais).

2) Condições de Pagamento:

Em até 05 (cinco) dias úteis após o recebimento definitivo dos equipamentos.

3) Prazo de Entrega:

Em até 30 (trinta) dias, após emissão da Nota Fiscal.

Os equipamentos serão entregues e instalados no Hospital Evangélico de Cachoeiro de Itapemirim – HECI, localizado na R. Manoel Braga Machado, nº 02-30, ferroviários, Cachoeiro de Itapemirim – CEP: 29.308.065.

4) Documentação:

Os equipamentos serão acompanhados de Manual do Usuário e Certificados.

5) Instalação/Aplicação:

Será realizada pela equipe técnica da Qualimage Comércio Serviços e Representações Ltda.

O cliente tem a obrigação, após a data de instalação do equipamento, para solicitar a aplicação do mesmo.

6) Treinamento:

Esta proposta inclui o treinamento de operação do Sistema para indicadas pelo cliente, que serão os replicadores internos deste treinamento. Este treinamento será efetuado por técnicos credenciados da empresa e certificados pela Fabricante.

7) Garantia

Os equipamentos e acessórios pela Qualimage Comércio Serviços e Representações Ltda. são garantidos por um período de **12(doze) meses** a partir da data de aceite pelo Contratante, limitado aos defeitos de fabricação. Qualquer componente trocado no período de garantia, será garantido somente até o prazo de vigência da garantia original.

A garantia é extensiva somente ao Cliente original não podendo ser transferida a não ser com autorização por escrito da Qualimage Comércio Serviços e Representações Ltda.

Exclusões

. A cobertura da garantia não inclui qualquer defeito ou deficiência que sejam decorrentes totalmente ou em parte de uso inadequado do equipamento ou danos resultantes de negligência com as precauções e métodos de operação contidos no manual de operação do equipamento.

.Excetuando-se da garantia os defeitos ou danos resultantes de:

.Instalação, recolocação, reforma, manutenção ou reparos feitos por pessoas não autorizadas pela Qualimage Comércio Serviços e Representações Ltda.

.Utilização do equipamento fora das condições ambientais estabelecidas como adequadas para o produto, tais como, suprimento de energia, temperatura, umidade e limpeza do ambiente.

.Reforma, manutenção ou reparos que utilizem partes e peças diferentes das especificadas pela Fabricante e da Qualimage.

. Acidentes ou fenômenos naturais tais como: inundações, raios, terremotos, incêndios, etc.

.Acidentes da rede elétrica, distúrbios de tensão elétrica, descargas elétricas pelo aterramento.

. Danos de software causados por vírus.

.Mau uso do equipamento e suas partes.

8) Condições Gerais

A Qualimage Comércio Serviços e Representações Ltda. se responsabiliza apenas dos equipamentos descrito na proposta técnica.

Correrão exclusivamente por conta do comprador todos os demais custos de materiais para cabeamento, materiais de instalação, projetos de engenharia, projetos de instalação e outros custos não descritos na proposta.

Não estão inclusos nesta proposta os materiais referentes ao cabeamento de rede para interligação dos equipamentos, sendo necessário um levantamento detalhado do local de instalação.

9) Validade da Proposta

As condições ofertadas nesta proposta são válidas por até 90(noventa) dias, a contar da data de sua apresentação.

10) Vigência da Garantia:

O prazo de vigência da garantia é de 12 (doze) meses, contados a partir da instalação.

11) Aviso de Confidencialidade

As informações contidas neste documento de proposta são confidenciais e servem unicamente ao propósito de fins de avaliação para o cliente descrito na segunda página deste documento. Em consideração ao recebimento deste documento, o destinatário concorda em manter tais informações em sigilo e não reproduzir ou divulgar a qualquer pessoa fora do grupo diretamente responsável pela avaliação do conteúdo, salvo com expressa autorização da Qualimage Comércio Serviços e Representações Ltda. ("QUALIMAGE").

Este documento contém informações sobre produtos, valores e condições comerciais da Qualimage que podem ser melhoradas ou descontinuadas a critério exclusivo da empresa, sendo que a mesma não se obriga ao cumprimento da proposta após a finalização de seu prazo de validade.

As informações ora contidas neste documento refletem os critérios de negociação ofertados ao cliente descrito na segunda página deste documento e a quem a proposta é direcionada, sendo que a Qualimage e seus representantes não se responsabilizam pelo cumprimento das mesmas condições para terceiros ou por quaisquer atos realizados pelo receptor ou seus representantes ou quaisquer obrigações a que o receptor ou seus representantes possam se obrigar com base no uso destas informações. Findo o prazo de validade, e com relação a terceiros, apenas a assinatura de um contrato ou acordo definitivo de aceitação da proposta, por representantes devidamente autorizados, obrigam a Qualimage ao cumprimento de seus termos.

12) Conflito entre Propostas

A proposta da Qualimage Comércio Serviços e Representações Ltda. pode ser entregue ao cliente em formato eletrônico ou cópia física para sua conveniência. No caso do teor das vias físicas e eletrônicas apresentarem diferenças, terá validade a cópia que tenha sido emitida com data posterior, e comprovadamente enviada pela QUALIMAGE, ou em caso de possuírem a mesma data, aquela que for impressa e assinada por representante da QUALIMAGE.

13) Esclarecimentos

Em caso de necessidade de esclarecimentos, solicitamos que você entre em contato com a Qualimage.

Até que o contrato seja assinado, esta proposta constituirá em compromisso de nossa parte, observada as condições contidas na Proposta e na cotação solicitada.

Vitória/ES, 18 de junho de 2025

Darwin Lemos Carvalhaes
Sócio Administrador
RG MG-161.690
CPF 102.302.896-49

Qualimage Comércio Serviços e Representações Ltda
CNPJ 31.950.325/0001-69